

# **GZM zaprezentowała swoje kluczowe projekty podczas konferencji w Metropolii Ruhry**

**Metropolia zaprezentowała swoje najważniejsze projekty podczas „Metropolitan Innovation Summit Ruhr 2022” w Niemczech. Wydarzenie zostało zorganizowane przez Kraj Związkowy Północnej Nadrenii–Westfalii, Regionalne Zrzeszenie Ruhry oraz Uniwersytet w Bochum.**

Uczestnicy „Metropolitan Innovation Summit Ruhr 2022” mieli okazję zapoznać się z projektami w dziedzinie innowacji społecznych, kulturalnych i ochrony środowiska realizowanymi na terenie miast Dortmund, Essen, Bottrop i Bochum. W programie wydarzenia znalazła się także prezentacja najważniejszych projektów innowacyjnych, realizowanych przez każdego z zaproszonych partnerów.

Metropolię GZM reprezentował przewodniczący zarządu Kazimierz Karolczak. W wygłoszonej prezentacji przybliżył najważniejsze metropolitalne projekty związane z ochroną środowiska, wsparciem uczelni wyższych, zrównoważoną mobilnością czy bezzałogowymi statkami powietrznymi.

Podczas wydarzenia zorganizowano również dyskusje i warsztaty skupione wokół takich zagadnień jak transformacja energetyczna, współpraca między instytucjami publicznymi, zdrowie publiczne czy innowacje społeczne.





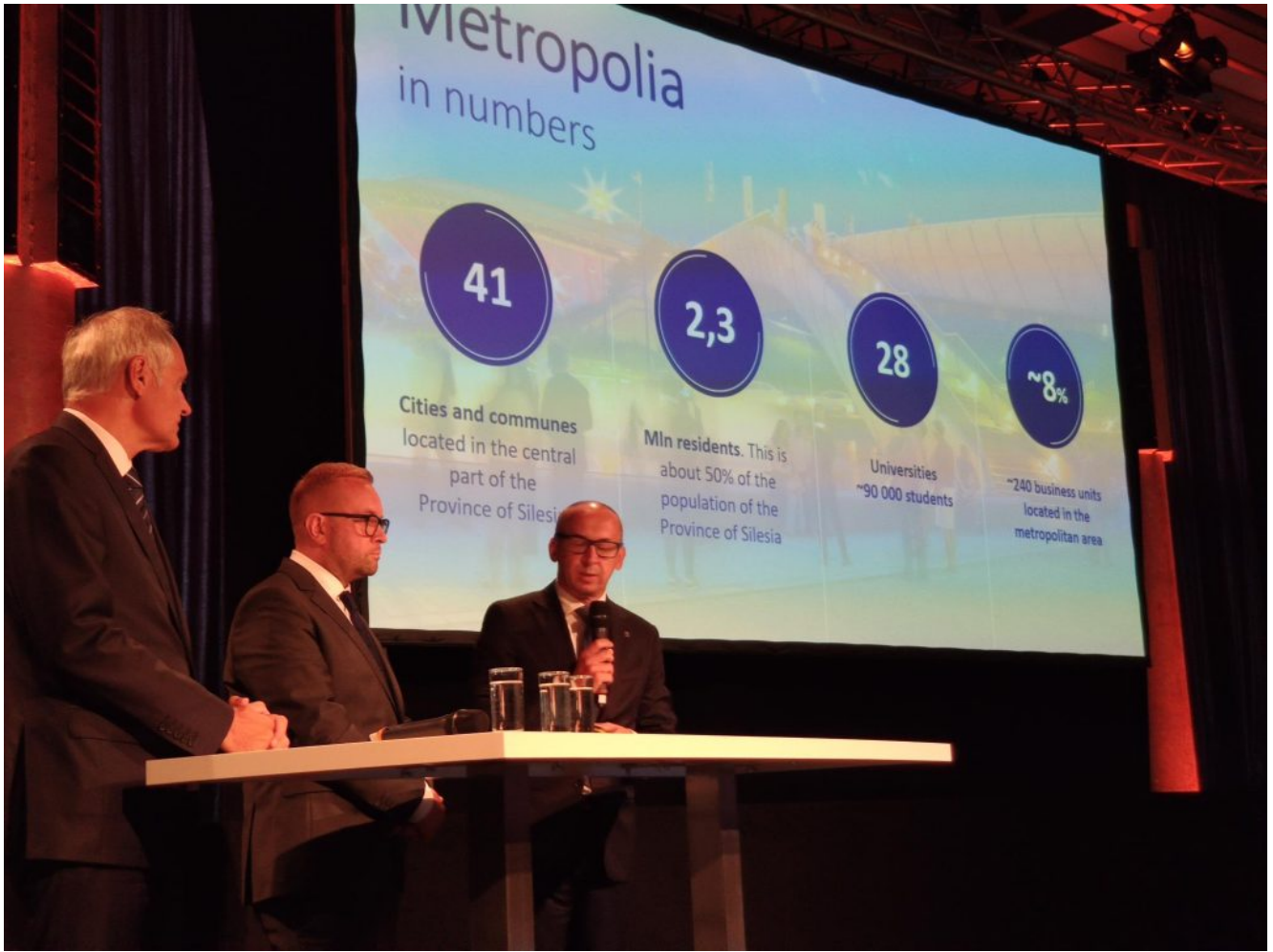

# Metropolia in numbers

41

Cities and communes  
located in the central  
part of the  
Province of Silesia

2,3

Mln residents. This is  
about 50% of the  
population of the  
Province of Silesia

28

Universities  
~90 000 students

~8%

~240 business units  
located in the  
metropolitan area





Wydarzenie odbyło się w dniach 31 sierpnia – 2 września 2022 r., na terenie Metropolii Ruhry, z którą GZM trzy lata temu podpisała porozumienie o partnerstwie. Oprócz GZM udział wzięli także przedstawiciele Katowickiej Specjalnej Strefy Ekonomicznej oraz Politechniki Śląskiej.

Organizatorzy zaprosili do udziału również inne miasta i obszary metropolitalne, w tym regiony Wielkiego Manchesteru (Wielka Brytania), Pittsburgha (Stany Zjednoczone), Tsukuby (Japonia) oraz Tel Avivu (Izrael).